

07-07-2012 / XXXI Bandera Noble Villa de Portugalete - Puntuable

	Club	Tiempo	A favor	%	Puntos
8	ASTILLERO - REPSOL ELECTRICIDAD Y GAS	21:11,68	00:44.63	103.63%	5



Entrenador  
JON  
**SALSAMENDI**



Delegado  
JOSE EMILIO  
**COLLANTES**

Firma y sello



**RAUL GARCIA**  
Canterano

**Suplentes**



Remero / patrón  
~~RAUL GARCIA~~  
~~SALSAMENDI~~  
Suplente

**JUAN ZUNZUNEGUI**  
Propio



**RUBÉN MONTES**  
Canterano



**VICENTE CRISTHIAN POO**  
No propio



**VICTOR MANUEL FERNANDEZ**  
No propio



**FRANCISCO MONTES**  
Propio



**SORIN LAURENTIU MANOLE**  
No propio



**ALEXANDRU TACU**  
Canterano



**IMANOL MUJIKA**  
No propio



**SERGIO CARRION**  
Canterano



**DAVID PEREZ**  
No propio



**CARLOS PALAZUELOS**  
Canterano



**ALBERTO GONZALEZ**  
Propio

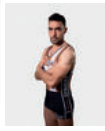

**UGAITZ MENDIZABAL**  
No propio

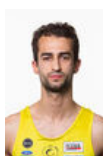

**Canteranos:5**

**Propios: 3**

**No propios: 6**