

10-08-2013 / **Hondarribiko XXVI. Bandera - Gran Premio Mapfre - Puntuable**

	Club	Tempo	A favor	%	Puntos
3	ASTILLERO - REPSOL ELECTRICIDAD Y GAS	20:05,80	00:15.62	101.31%	10

JOSE LUIS CRUCES unknown

Adestrador

JOSE LUIS
CRUCES

Delegado

JOSE EMILIO
COLLANTES



Firma e sello

Suplentes



Remeiro /
~~PESEÑADES~~
~~CRUCES~~
GARCIA
Canterano



RAUL GARCIA
Canterano

DAVID PEREZ
No propio



ISRAEL BOLADO
Capitán
Canterano



ENRIQUE LOPEZ
Propio



VICTOR MANUEL FERNANDEZ
Propio



SORIN LAURENTIU MANOLE
No propio



FRANCISCO MONTES
Propio



SERGIO CARRION
Canterano



CRISTIAN CORTIJO
No propio

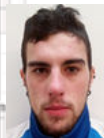

DANIEL GONZALEZ
No propio



JOSE ANGEL GARCIA
No propio



CARLOS PALAZUELOS
Canterano

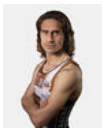

DAVID PEREZ
No propio



IKER GIMENO
No propio



Canteiráns:4

Propios: 3

Non propio: 7